

ANEXO I
DEMONSTRAÇÃO GRÁFICA DA ESTRUTURA ADMINISTRATIVA DA PREFEITURA MUNICIPAL DE ALEGRE
Referente ao § 1º do artigo 21 da presente Lei



**PROCURADORIA GERAL DO
MUNICÍPIO**



SUPERINTENDÊNCIA DE
GABINETE DA PGM



DIRETORIA DE
PROCESSOS

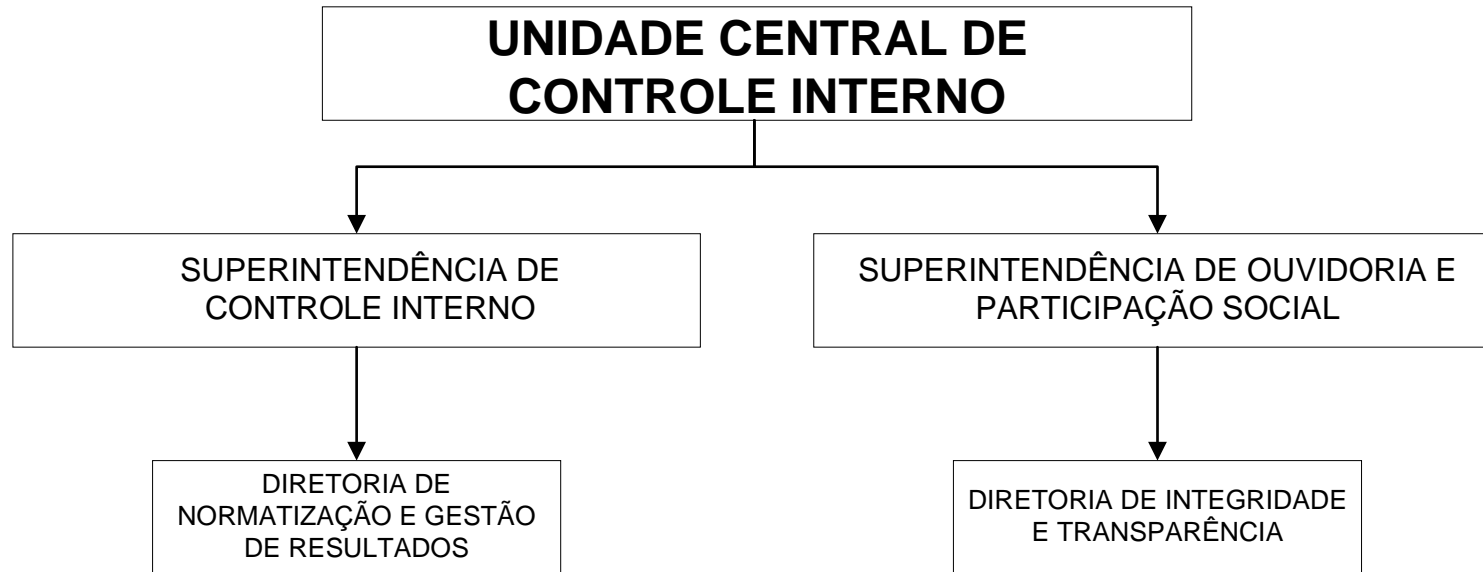

SECRETARIA EXECUTIVA DE ADMINISTRAÇÃO

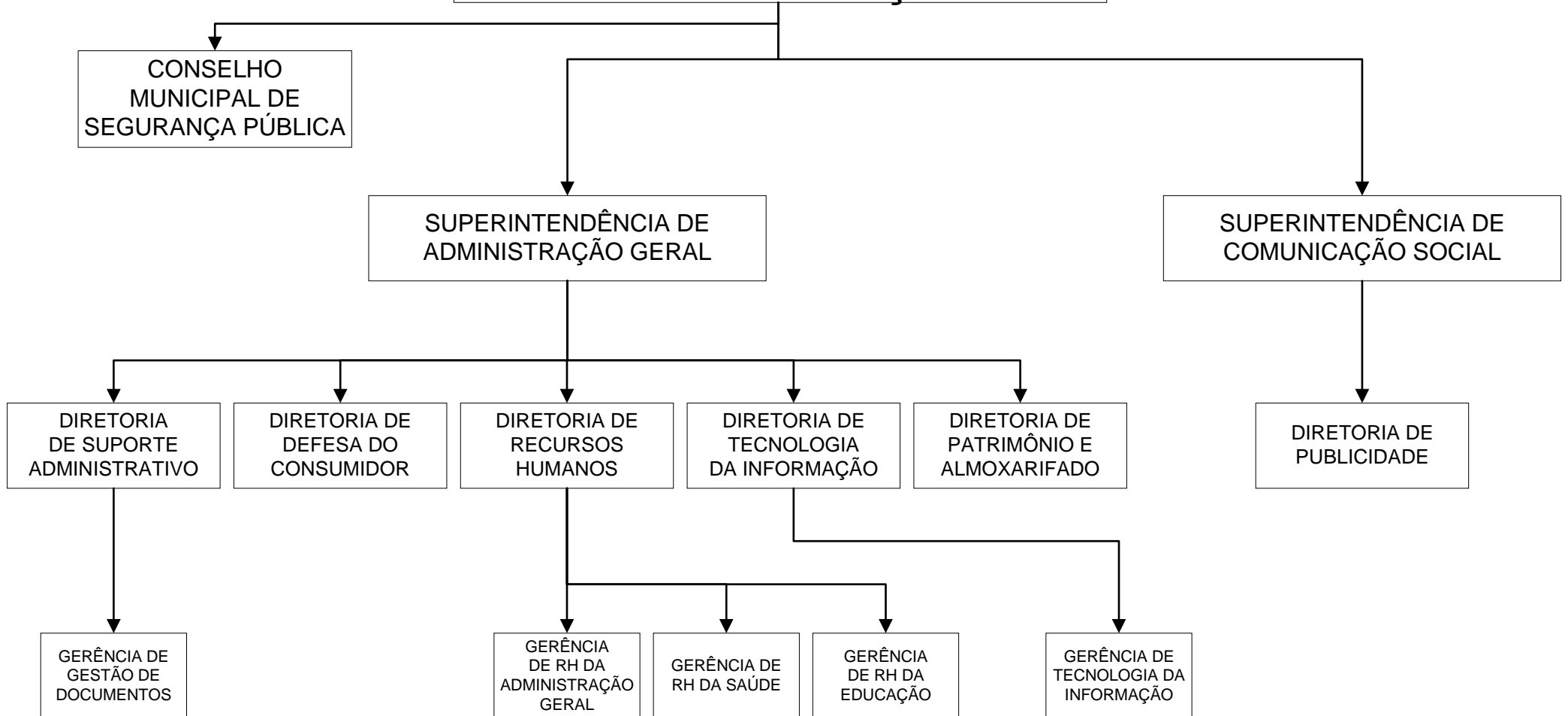

**SECRETARIA EXECUTIVA
DE FINANÇAS E PLANEJAMENTO**

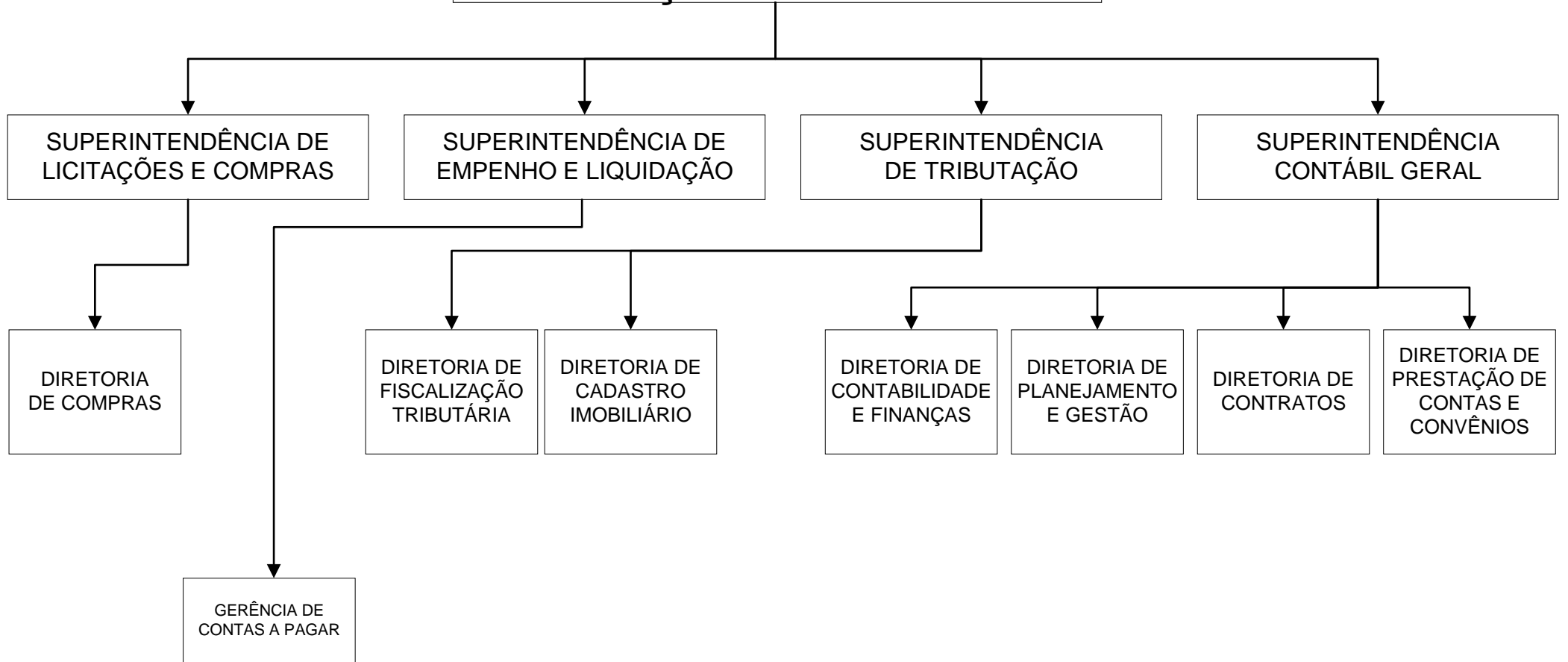

SECRETARIA EXECUTIVA DE EDUCAÇÃO

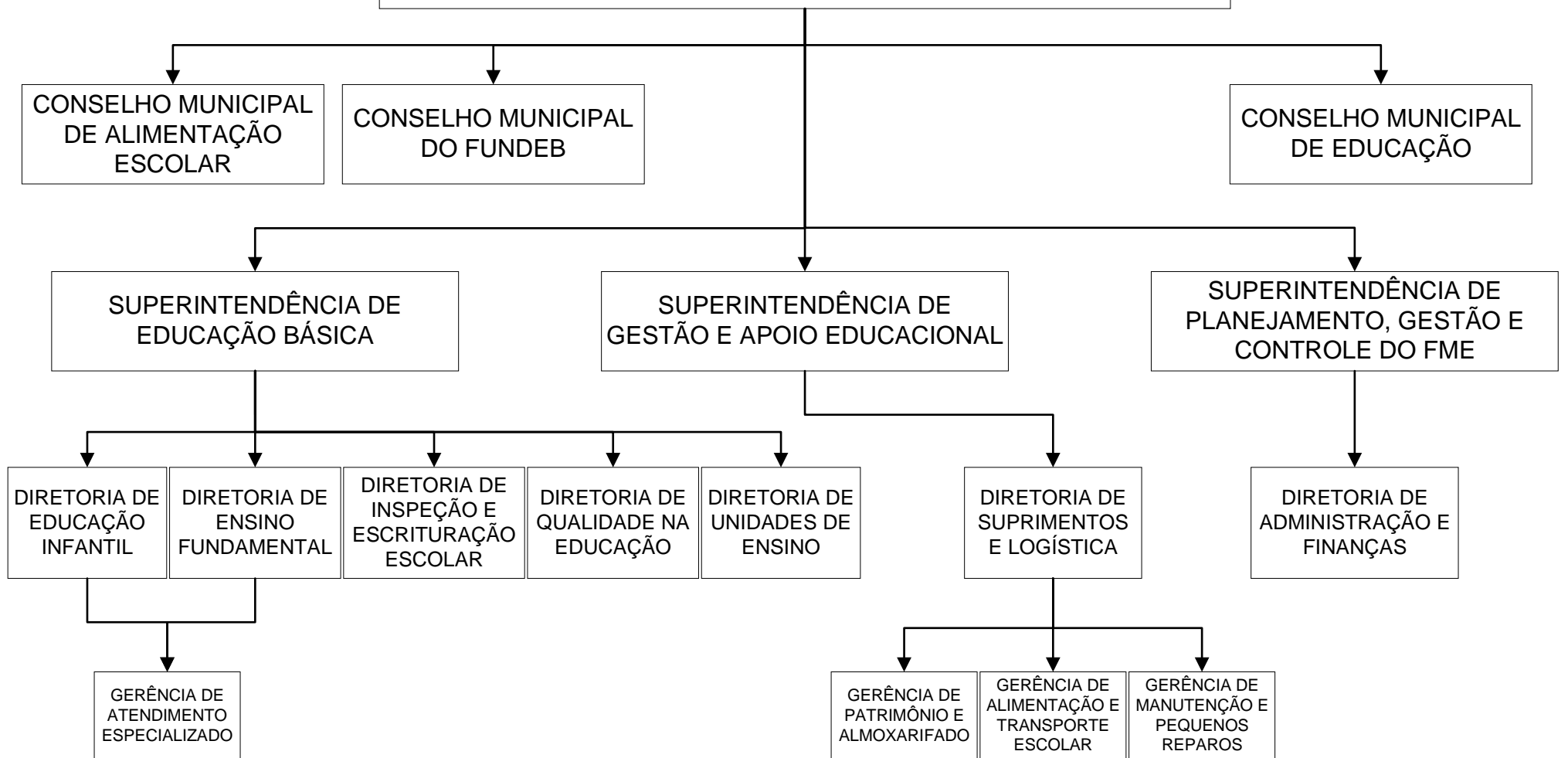

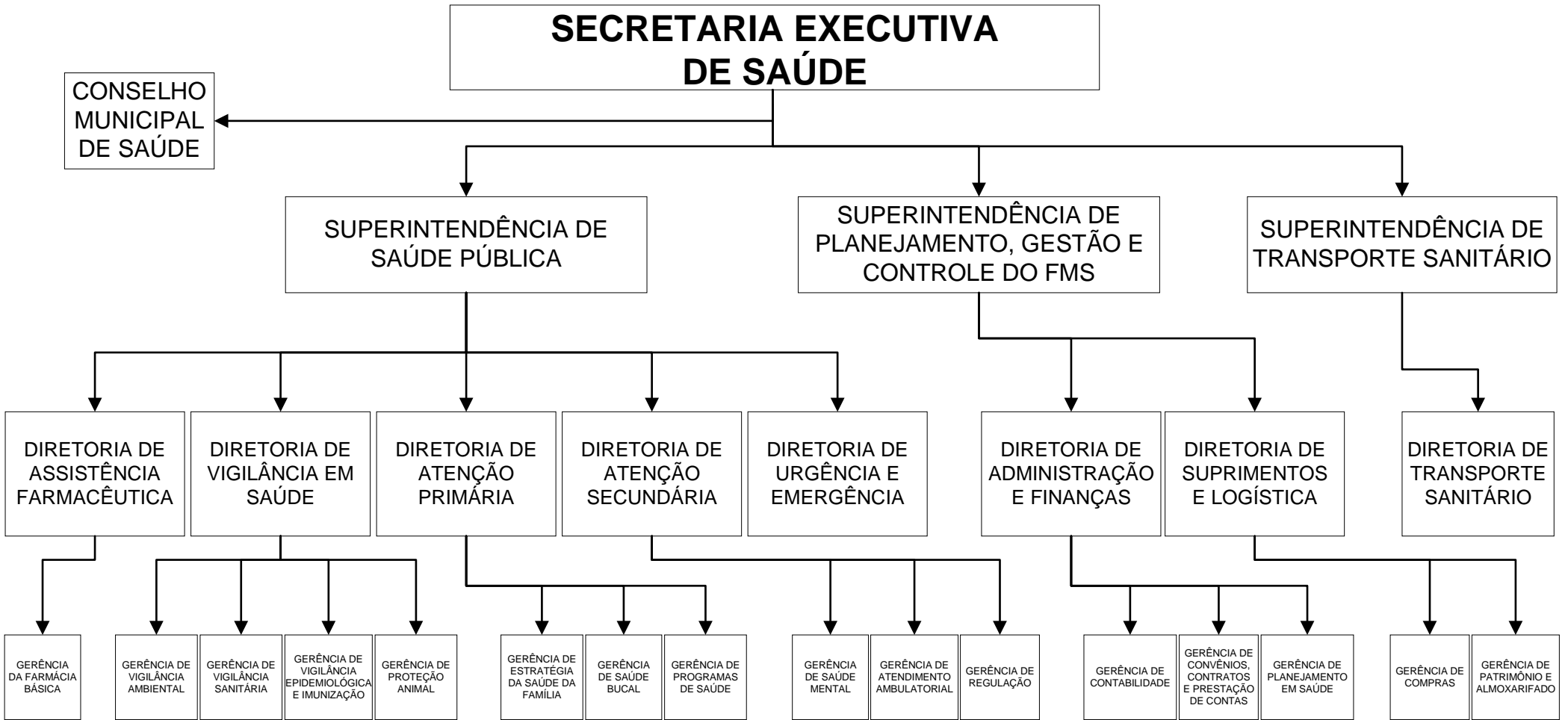

SECRETARIA EXECUTIVA DE ASSISTÊNCIA SOCIAL E DIREITOS HUMANOS

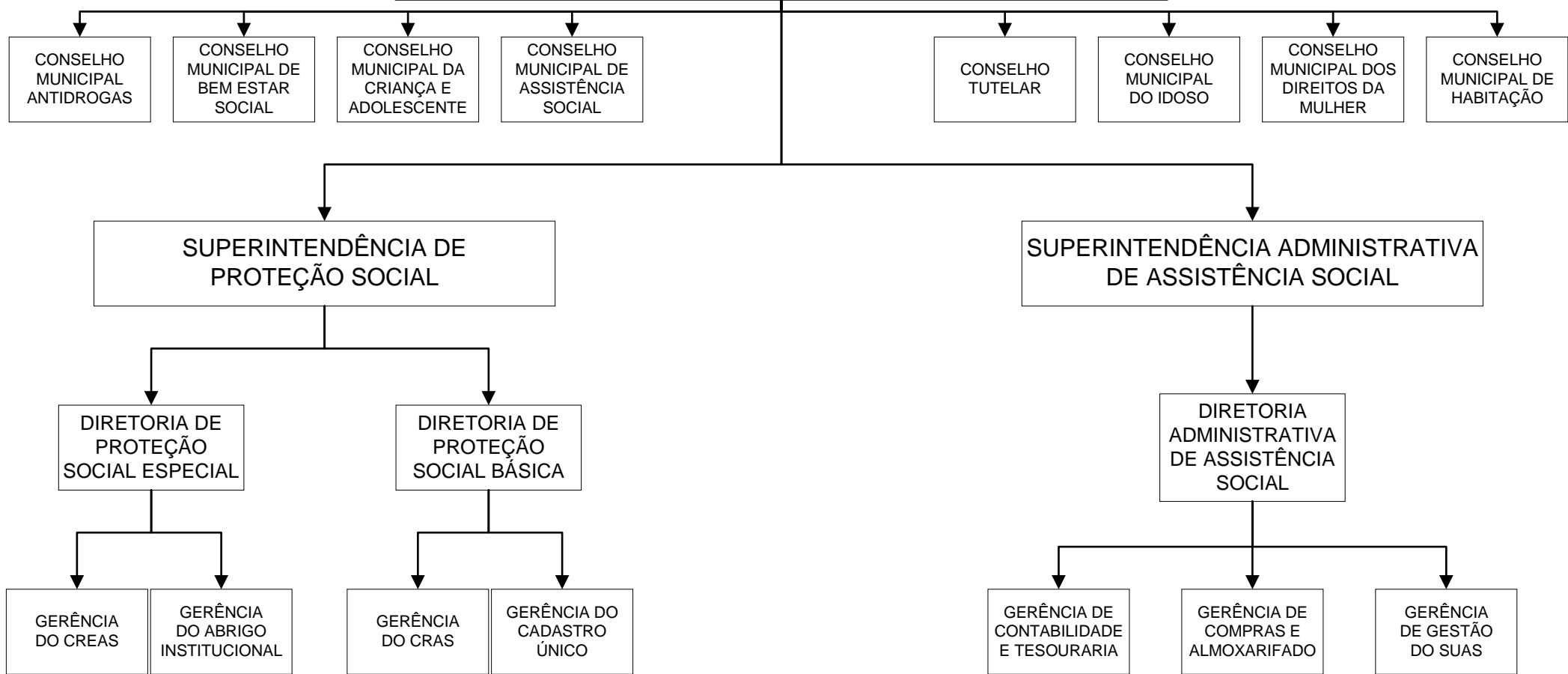

SECRETARIA EXECUTIVA DE CULTURA, TURISMO E ESPORTES

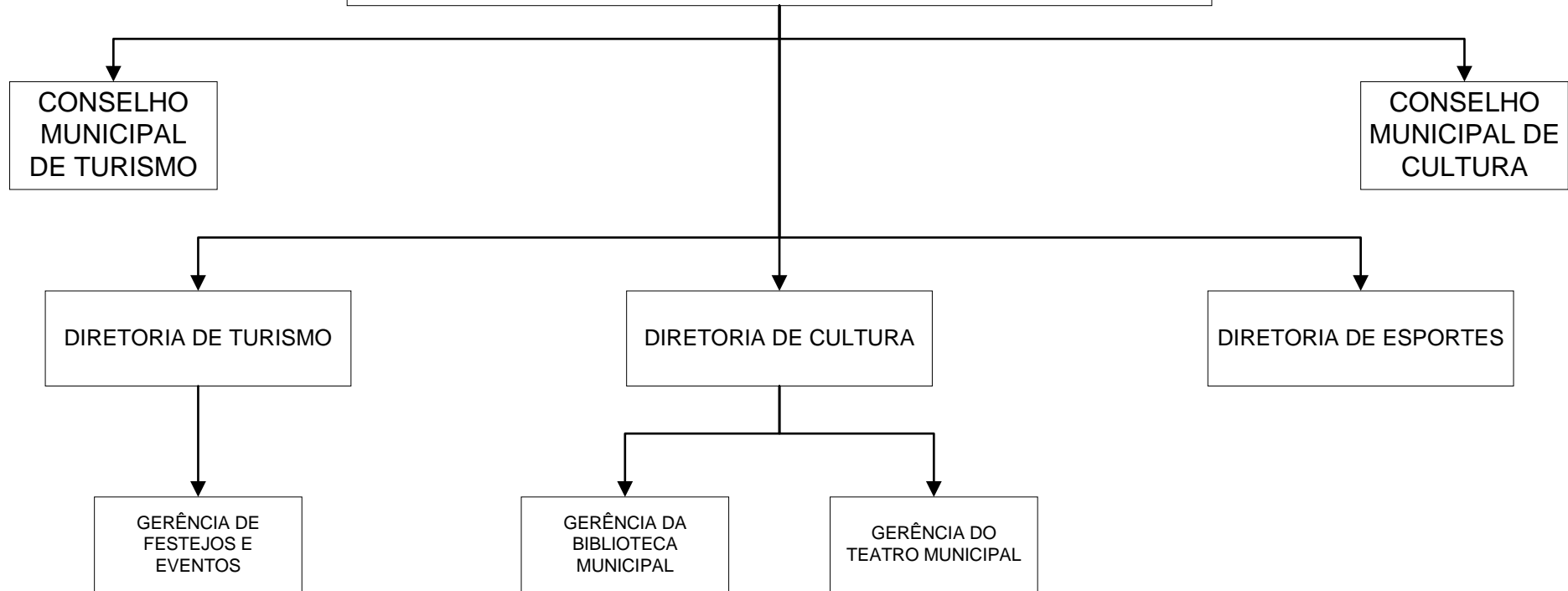

SECRETARIA EXECUTIVA DE OBRAS, SANEAMENTO E SERVIÇOS URBANOS

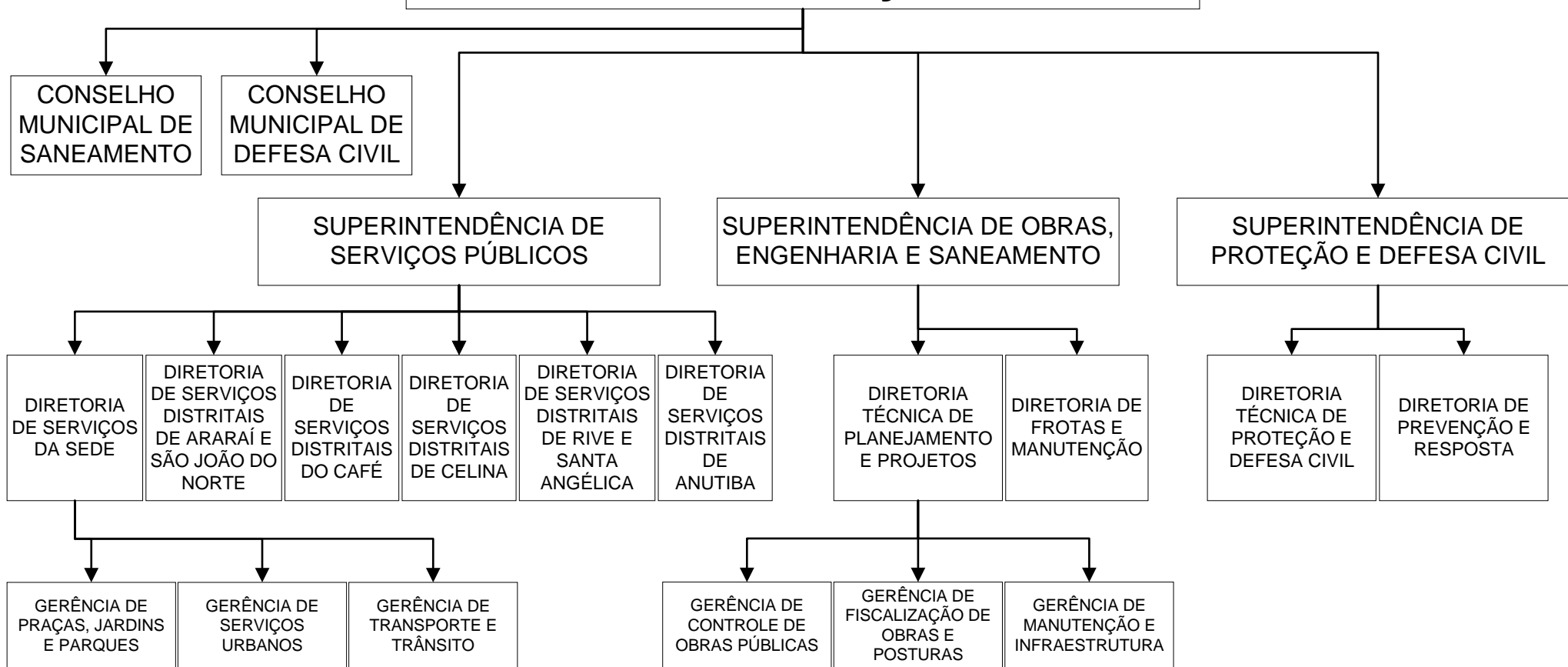

**SECRETARIA EXECUTIVA DE
DESENVOLVIMENTO RURAL**

CONSELHO
MUNICIPAL DE
DESENVOLVIMENTO
RURAL

SUPERINTENDÊNCIA DE
DESENVOLVIMENTO RURAL

DIRETORIA
ADMINISTRATIVA DE
DESENVOLVIMENTO
RURAL

DIRETORIA DE
CADASTROS RURAIS
E ATENDIMENTO AO
CONTRIBUINTE

GERÊNCIA DE
ABASTECIMENTO E
AGROINDÚSTRIA

GERÊNCIA DE
ASSISTÊNCIA
TÉCNICA RURAL

GERÊNCIA DE
INSPEÇÃO
MUNICIPAL

GERÊNCIA DE
INFRAESTRUTURA
RURAL

GERÊNCIA DE
MERCADOS E
FEIRAS DE
PRODUTORES
RURAIS

SECRETARIA EXECUTIVA DE MEIO AMBIENTE E DESENVOLVIMENTO SUSTENTÁVEL

